

Información e inscrición

Documentos a achegar

Boletín de inscrición

Fotocopia do DNI ou NIE

Xustificante bancario

Carné de familia numerosa se procede

Forma de pago

Cota mensual 10,50 €

Familia numerosa, redución do 50%

Lugar de pago: //A BANCA

Nº de conta: ES 79– 2080 -0065 -37- 3110000020

Departamento Municipal de Educación
Edificio pazo Vila Melania
Avda. de Vilaboa 44
15174 –Rutis – Culleredo
Tfno..981 66 12 08
educación@culleredo.org



supéraT

Programa ponte a punto

inscrición do 27 de xuño ao 1 de xullo

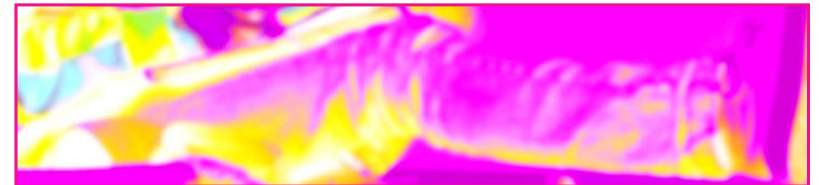

Comenzo das clases 4 de xullo

Preparación das probas libres para a obtención do título de graduado en educación secundaria

gradúate en ESO
se aínda non o tes....
esta é a túa oportunidade!!!!

verano 2016

A finalidade deste programa é facilitar aos xoves e a persoas que abandoaron o sistema educativo poidan prepararse para as probas de obtención do graduado en educación secundaria obrigatoria.

Requisitos

Mozos e mozas maiores de 18 anos que abandoaron os estudos sen acadar a secundaria e empadroados en Culleredo.

A actividade consiste en preparar as probas libres, de obtención do título en secundaria, que se celebraran unha no mes de maio, e outra no mes de setembro.

Basease na oferta de clases de apoio nas que se lles axudará a desenvolver e aprender os contidos dos exames, e se lles orientará de cara as posibles saídas laborais que poidan ter tras a superación da proba.

Ámbitos de estudo

- * Científico – tecnolóxico
- * Comunicación
- * Social

Lugar das clases: Pazo de Vila Melania

Grupos de mañá: martes e xoves de 10:00 h a 12:00 horas

Grupos de 15 alumnos

Según a demanda podese facer un segundo grupo. nese caso as clases serían os luns e mércores

Data do exame: **8 de setembro**

Plazo de matrícula, convocatoria de setembro: do **1 ao 8 de xullo**

Plazo de matrícula:

A matrícula ten que facerse nos seguintes centros:

1. Alumnado co primeiro apelido entre a letra “A” e a letra “L”:
Centro EPA Eduardo Pondal, Rúa Pepín Riveiro,3.

2. Alumnado co primeiro apelido entre a letra “M” e a letra “Z”:
Centro IES Rafael Dieste, prolongación Manuel Murguía/esq . Rda. de Outeiro.

Nome _____

Apelidos _____

Data de nacemento _____

DNI _____

Enderezo _____

Concello _____

Teléfonos de contacto:

Fixo _____

Móvil _____

E-mail _____

En.....a.....de 2016

Asdo.: