

"Buscando na natureza"

Para nenos e nenas de 3 a 12 anos
Inscripcións do 20 ao 29 de marzo

2 fillos campamento	2 fillos campamento + almuerzo	2 fillos campamento + xantar	2 fillos campamento + almuerzo + xantar	Tarifa especial
37,80 euros	62,80 euros	95,80 euros	120,80 euros	Informe de Benestar Social
Familia numerosa campamento	Familia numerosa campamento + almuerzo	Familia numerosa campamento + xantar	Familia numerosa campamento + almuerzo + xantar	
10,50 euros	23 euros	39,50 euros	52 euros	

Terán preferencia os nenos empadroados/as en Culleredo

Tarifas para non empadroados/as consultar



Campamento de primavera
do 3 ao 10 de abril 2023

horarios

Os días da actividade serán o 3, 4, 5 e 10 de abril no CEIP Vila de Rutis.

Campamento de 9:00 a 14:00	Empadroados	Non Empadroados
Campamento	21 €	42 €
Campamento + Almorzo	33,50€	54,50 €
Campamento+ xantar	50 €	71 €
Campamento+ almorzo e xantar	62,50 €	83,50 €
Descontos por familia numerosa e segundo fillo (ver no dorso)		

matricula

A matricula farase coa entrega do boletín no Edificio de Servizos Múltiples do Burgo entre o luns 20 e o mércores 29 de marzo. Horario de 9:00 a 14:00 h.

- A actividade está dirixida a nenas e nenos de entre 3 e 12 anos.
- Estará limitado a 80 prazas.
- Para a matricula de nenos/as con diversidade funcional, haberá que consultar as condicións de inscrición.
- Terán preferencia as/os nenos/as empadroados/as en Culleredo.

-Número de conta Abanca: ES08-2080-0065-3131-1000-0137

- No momento da matricula haberá que entregar o boletín de inscrición e unha vez confirmada a praza o xustificante bancario do aboamento do importe da actividade, onde a persoa ordenante sexa a nena ou neno inscrito.
- Haberá unha reunión informativa o día xoves 30 de marzo ás 20:00h no Edificio de Servizos Múltiples do Burgo.

normas

1. A puntualidade á hora de traer e recoller aos neno/as á entrada e saída do campamento será moi ben recibida.
2. Durante o campamento, os teléfonos de contacto deberán estar operativos.
3. As/os nenos/as non terán que traer ningún aparello electrónico ou xoguete porque xa o pasarán ben abondo.
4. As/os nenos/as terán que traer roupa cómoda e que se poida manchar, e os máis pequenos unha muda, se o precisan.
5. As/os nenos/as traerán auga e algo de comer para a a media mañá.

programa

Partindo da temática do coidado do medio ambiente, desenvolveremos actividades de educación ambiental, hábitos de vida saudable, xogos no exterior aproveitando a chegada da primavera, así como dinámicas de promoción da igualdade e coñecemento do medio máis próximo. A metodoloxía será lúdica e baseada na participación activa dos nenos e nenas.

Para calquera aclaración ou incidencia durante os días da actividade, facilitamos o número de teléfono da coordinadora do campamento: 638 054 516

As familias poderán consultar a programación e ver as fotos das actividades en culleredocampamentoscultura.blogspot.com

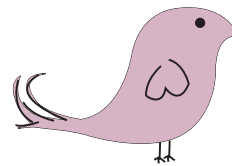

Boletín de inscrición

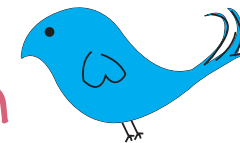

Nome do neno/a _____

teléfonos _____ data de nacemento _____ Idade _____

nome da nai _____ DNI _____

nome do pai _____ DNI _____

* As bonificacións sobre estas tarifas serán as que se recollen nos prezos públicos viventes por ensinanzas e actividades culturais. Os datos persoais que nos comunique trataranse de acordo coa Ley orgánica 3/2018, de 5 de diciembre, de Protección de Datos Personales y garantía de los derechos digitales.

opcións e tarifas

Almorzo de 07:30 a 09:00 h Si Non

Xantar de 14:00 a 16:00 h Si Non

as persoas que asinan autorizan



Á captación de imaxes e divulgación. SI NON

2- A consulta dos datos de Padrón. SI NON

3- O traslado do/a neno/a ao centro de saúde máis próximo, de ser necesario, por enfermidade ou accidente. SI NON

4- Á saída para realizar actividades do programa, que teñan lugar fóra do centro onde se leva a cabo. SI NON

5- Que as seguintes persoas recollan ao/á neno/a á saída do obradoiro

nome: _____ DNI: _____

nome: _____ DNI: _____

nome: _____ DNI: _____

nome: _____ DNI: _____

6- Que o/a neno/a abandone só/soa o centro onde se imparten as actividades do programa SI NON

Así mesmo, comunican:

Datos médicos de interese: _____

Alerxias: _____

Outros datos de interese socioeducativos e de comportamento: _____

Culleredo, de de 2023

Asdo.:
(É necesaria a sinatura dos dous proxenitores)