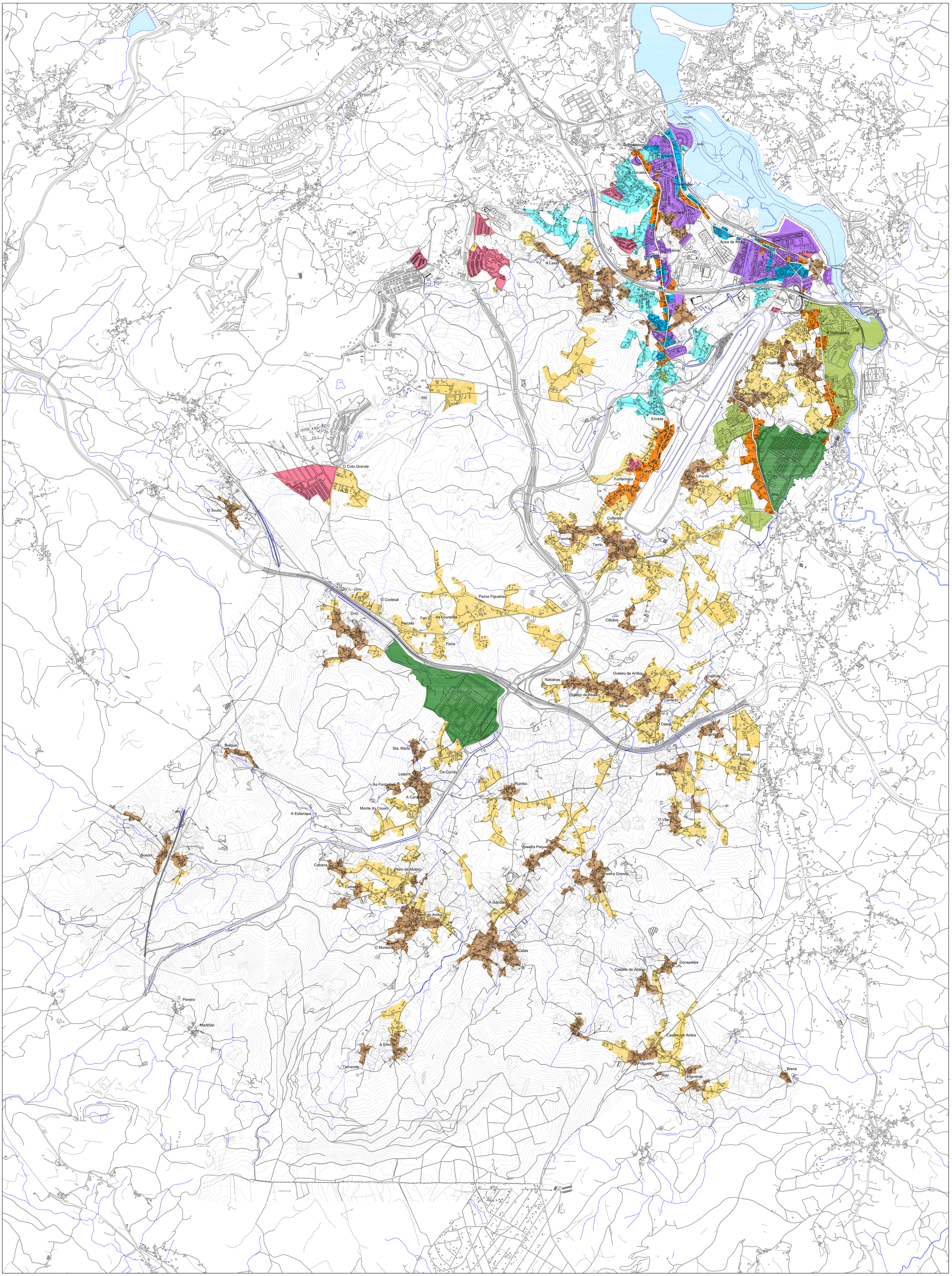

ASENTAMENTOS RURAIS OU DE ORIXE ANTIGA

CRECEMENTOS ESPONTÁNEOS NO MEDIO RURAL

CRECEMENTOS LIÑAIS DE TRANSICIÓN

CRECEMENTOS URBANOS DE ORIXE ESPONTÁNEA DE BAIXA DENSIDADE

CRECEMENTOS URBANOS DE ORIXE ESPONTÁNEA DE ALTA DENSIDADE

DESENVOLVEMENTOS URBANOS EN POLÍGONOS DE BAIXA DENSIDADE

DESENVOLVEMENTOS URBANOS EN POLÍGONOS DE ALTA DENSIDADE

ENCLAVES INDUSTRIAIS OU LOXÍSTICOS DE ORIXE ESPONTÁNEA

DESENVOLVEMENTOS INDUSTRIAIS OU LOXÍSTICOS EN POLÍGONO

DILIXENCIA: Para facer constar que este documento denominado Plan Xeral De Ordenación Municipal aprobouse inicialmente polo Pleno da Corporación en sesión celebrada en data

Culleredo,
A Secretaría Xeral

ADO: Dña. Pilar María Pastor Novo

MONTEOLIVA ARQUITECTURA, S.L.P.

ANGEL L. MONTEOLIVA DIAZ, ARQUITECTO

PLAN XERAL DE ORDENACIÓN MUNICIPAL

CULLEREDO

DOCUMENTO DE APROBACIÓN INICIAL DECEMBRO 2.012

ESTUDO DO MODELO DE ASENTAMENTO

ESTUDO DA TIPOLOXÍA DOS ASENTAMENTOS

CÓDIGO DE PLANO:

EA-02

ESCALA:1 / 10.000