DELIMITACIÓNS E SIMBOLOXÍA

- LÍMITE MUNICIPAL
- LIÑA DELIMITADORA DO ASENTAMENTO HISTÓRICO-TRADICIONAL
- LIÑA DELIMITADORA DO ASENTAMENTO COMÚN

USOS E TIPOLOXÍAS DAS EDIFICACIÓNS

- VIVENDA DE ORIXE TRADICIONAL
- VIVENDA DA PRIMEIRA METADE DO S. XX
- VIVENDA NON TRADICIONAL
- VIVENDA COLECTIVA
- VIVENDA ALTERADA
- RUINA
- EDIFICACIÓN AUXILIAR TRADICIONAL
- EDIFICACIÓN AUXILIAR NON TRADICIONAL
- AGROPECUARIA/ASERRADEIRO
- NAVE INDUSTRIAL
- TERCIARIO
- ESTACIÓNS SERVIZO
- SEN USO
- EN CONSTRUCIÓN

- -I SOTO
- I BAIXO
- II BAIXO+1 PLANTA
- III BAIXO+2 PLANTAS
- +I PLANTA BAIXO CUBERTA
- G GALPÓN
- C COBERTIZO
- H HÓRREO
- TZA TERRAZA
- POR PORCHE

PATRIMONIO

- ARQUITECTÓNICO / ETNOGRÁFICO
- CAMIÑO DE SANTIAGO TRAMO INGLÉS
- VARIANTES DO CAMIÑO DE SANTIAGO TRAMO INGLÉS (DESIGNADO CLIMRO CARTOGRAFIA HISTÓRICA DE GALICIA, 1763 E 1809 E DOCUMENTO DO ARCHIVO DE LA CORUÑA ESPOSTO POLA JUNTA DE DIPUTACIÓN PROVINCIAL DE A CORUÑA EN DATA DE 1.888)
- CAMIÑO DE SANTIAGO TRAMO TORDOIA

USOS E DOTACIÓNS

EQUIPAMENTO

- DP USO DEPORTIVO
- RE USO RELIXIOSO
- ED USO EDUCATIVO
- SC USO SOCIO-CULTURAL
- AD USO ADMINISTRATIVO
- AS USO ASISTENCIAL
- SA USO SANITARIO
- RS USO RESIDENCIAL
- (Pb) TITULARIDADE PÚBLICA
- (Pv) TITULARIDADE PRIVADA

- EL ESPAZO LIBRE OU ZONA VERDE
- IS INFRAESTRUTURA DE SERVIZO
- IAP INFRAESTRUTURA AEROPORTUARIA
- IT INFRAESTRUTURA DE TRANSPORTES

REDE VIARIA

- VIARIO PÚBLICO DE ASFALTO
- VIARIO PÚBLICO DE FORMIGÓN
- VIARIO PÚBLICO DE FORMIGÓN IMPRESO
- BERRARRÚA
- VIARIO PÚBLICO DE PEDRA
- VIARIO PÚBLICO DE ADOQUÍN
- VIARIO PÚBLICO DE GRAVA
- VIARIO PÚBLICO DE PREFABRICADO + CÉSPEDE
- VIARIO PÚBLICO DE MADEIRA
- VIARIO PÚBLICO DE TERRA

PARROQUIA	RUTIS	RUTIS	RUTIS	RUTIS	RUTIS
ASENTAMENTO	CASTRO	CASTRO NOVO	A LAXE	A LAXE NOVO NORTE	A LAXE NOVO SUR
HABITANTES (I.N.E. 2.009)	342 (INCLÚE CASTRO NOVO)		954 (INCLÚE A LAXE NOVO)		
ORIXE, MOTIVACIÓN	ASENTAMENTO HISTÓRICO	ASENTAMENTO DE TRANSICIÓN	ASENTAMENTO HISTÓRICO	ASENTAMENTO CONTEMPORÁNEO	ASENTAMENTO DE TRANSICIÓN
CONTEXTO TERRITORIAL	OUTEIRO	FONDO DE VAL	BORDE DE VAL	BORDE DE VAL	BORDE DE VAL
ESTRUTURA MORFOLÓXICA	MONONUCLEAR	LIÑAL AO LONGO DUN VIARIO	LIÑAL AO LONGO DUN VIARIO	DISEMINADO	LIÑAL AO LONGO DUN VIARIO/ENTRE DOUS NÚCLEOS
TIPOLOXÍA EDIFICATORIA	UNIFAMILIAR	UNIFAMILIAR	UNIFAMILIAR	UNIFAMILIAR ILLADA	UNIFAMILIAR
NIVEL DE URBANIZACIÓN	BAIXO	MEDIO	MEDIO	BAIXO	BAIXO
ESPAZOS LIBRES-ZONAS VERDES PÚBLICAS	NON	SÍ	NON	NON	NON
EQUIPAMENTO PÚBLICO	NON	SÍ	NON	NON	NON
TRANSPORTE PÚBLICO	NON	NON	NON	NON	NON
RÉXIME URBANÍSTICO ANTERIOR (PGOU 87)	SOLO URBANO	SOLO URBANO, SOLO NON URBANIZABLE DE NÚCLEO RURAL	SOLO URBANO	SOLO URBANO, SOLO NON URBANIZABLE DE NÚCLEO RURAL	SOLO URBANO, SOLO NON URBANIZABLE DE NÚCLEO RURAL
AFECCIÓNS LEGAIS	AUGAS	AUTOESTRADA AP-9, AUGAS	AUGAS	AUGAS, OLEODUTO	AUGAS, OLEODUTO
OBSERVACIÓNS					

PARROQUIA	RUTIS	RUTIS	RUTIS	RUTIS
ASENTAMENTO	VILABOA (ANTIGO)	VILABOA-RIO DA COBA	VILABOA SUR	O CARRIZO
HABITANTES (I.N.E. 2.009)				
ORIXE, MOTIVACIÓN	ASENTAMENTO HISTÓRICO	ASENTAMENTO HISTÓRICO	ASENTAMENTO DE TRANSICIÓN	ASENTAMENTO CONTEMPORÁNEO
CONTEXTO TERRITORIAL	FONDO DE VAL	FONDO DE VAL	FONDO DE VAL	BORDE DE VAL
ESTRUTURA MORFOLÓXICA	POLINUCLEAR	LIÑAL AO LONGO DUN VIARIO	LIÑAL AO LONGO DUN VIARIO	LIÑAL AO LONGO DUN VIARIO
TIPOLOXÍA EDIFICATORIA	UNIFAMILIAR	UNIFAMILIAR	COLECTIVA E UNIFAMILIAR	UNIFAMILIAR
NIVEL DE URBANIZACIÓN	BAIXO	BAIXO	ALTO	ALTO
ESPAZOS LIBRES-ZONAS VERDES PÚBLICAS	SÍ	NON	SÍ	NON
EQUIPAMENTO PÚBLICO	NON	NON	SÍ	SÍ
TRANSPORTE PÚBLICO	SÍ	SÍ	SÍ	NO
RÉXIME URBANÍSTICO ANTERIOR (PGOU 87)	SOLO URBANO	SOLO URBANO, SOLO URBANIZABLE NON PROGRAMADO	SOLO URBANO	SOLO NON URBANIZABLE DE RÉXIME NORMAL, SOLO URBANIZABLE NON PROGRAMADO
AFECCIÓNS LEGAIS	ESTRADA N-550, AUTOESTRADA A-9	AUGAS	ESTRADA N-550, AUGAS	RUTIS
OBSERVACIÓNS				

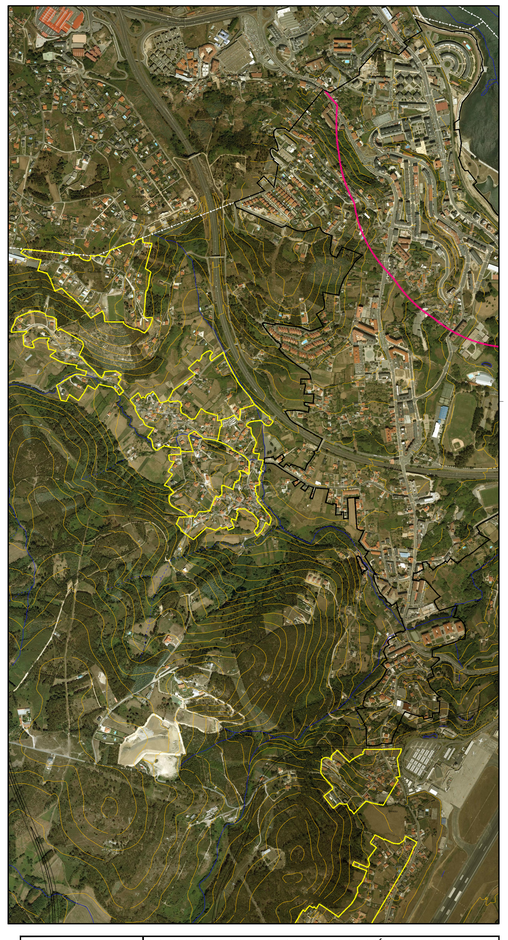

DILIXENCIA: Para facer constar que este documento denominado Plan Xeral De Ordenación Municipal aprobouse inicialmente polo Pleno da Corporación en sesión celebrada en data

Culleredo,
A Secretaria Xeral

ADO: Dña. Pilar María Pastor Novo

MONTEOLIVA ARQUITECTURA, S.L.P.

ANGEL L. MONTEOLIVA DIAZ, ARQUITECTO

PLAN XERAL DE ORDENACIÓN MUNICIPAL

CULLEREDO

DOCUMENTO DE APROBACIÓN INICIAL DECEMBRO 2.012

ESTUDO DO MODELO DE ASENTAMENTO

NÚCLEOS: O CARRIZO, CASTRO, A LAXE
A LAXE NOVO OESTE, A LAXE NOVO NORTE
A LAXE NOVO SUR, VILABOA SUR

PARROQUIA: SANTA MARÍA DE RUTIS

CÓDIGO DE PLANO: A-08-02

PLANO: 1/3.000 FOTO: 1/9.000